

Firma: _____

Kundennummer: _____

Straße: _____

Kommission: _____

Plz Ort: _____

Tel. für Rückfragen: _____

Fertigung

- nur gefräst nach Abdruck (unverklebt)
 Komplettmontage nach Abdruck (verklebt)

Schuhgröße: _____

Vorlage¹

- Trittschaum Blauabdruck
 3D-Scan Druckmessung

2D-Scan (1:1)

Scanner: _____

Variante Standard 3D-Fräsung³ (Trittschaum oder 3D-Scan erforderlich)

Pelotte⁴ lose verklebt gefräst

- | | | |
|--|--|--|
| <input type="checkbox"/> Running (inkl. Fersenpolster, lose) | <input type="checkbox"/> Strongman | <input type="checkbox"/> Lady |
| <input type="checkbox"/> Gesa Krause | <input type="checkbox"/> Track & Field | <input type="checkbox"/> Kids _____ ² |
| <input type="checkbox"/> Game (inkl. Vorfußpolster, lose) | <input type="checkbox"/> Woodway | <input type="checkbox"/> Comfort |
| <input type="checkbox"/> Soccer | <input type="checkbox"/> City | <input type="checkbox"/> Sensitive (immer 3D) |
| <input type="checkbox"/> Ski (inkl. Großzehenpolster, lose) | <input type="checkbox"/> Business | |
| <input type="checkbox"/> Workout (inkl. Fersenpolster, lose) | <input type="checkbox"/> Air | |
| <input type="checkbox"/> Bike | <input type="checkbox"/> Golf | |

- | | |
|--------------------------------------|---|
| <input type="checkbox"/> keine | <input type="checkbox"/> 2er gebogen |
| <input type="checkbox"/> 1er Tropfen | <input type="checkbox"/> 4er gebogen |
| <input type="checkbox"/> 2er Tropfen | <input type="checkbox"/> Stufe 4mm + <input type="checkbox"/> |
| <input type="checkbox"/> 3er Tropfen | <input type="checkbox"/> Stufe 6mm + <input type="checkbox"/> |

Korrekturen

- | | |
|---|---|
| <input type="checkbox"/> Supikeil | Links <input type="checkbox"/> Rechts <input type="checkbox"/> _____ mm |
| <input type="checkbox"/> Vorfußinnenrand | Links <input type="checkbox"/> Rechts <input type="checkbox"/> _____ mm (max. 6 mm) |
| <input type="checkbox"/> Vorfußaußenrand | Links <input type="checkbox"/> Rechts <input type="checkbox"/> _____ mm (max. 6 mm) |
| <input type="checkbox"/> Verkürzungsausgleich | Links <input type="checkbox"/> Rechts <input type="checkbox"/> _____ mm (max. 8 mm) |
| <input type="checkbox"/> Rigidusfeder | Links <input type="checkbox"/> Rechts <input type="checkbox"/> _____ mm |
| <input type="checkbox"/> _____ | Links <input type="checkbox"/> Rechts <input type="checkbox"/> _____ mm |
- Carbon Thermoplast

Zusätzliche Polster

- ohne wie eingezeichnet
 verklebt lose
- | | |
|--------------|--|
| Fersensporn | Links <input type="checkbox"/> Rechts <input type="checkbox"/> |
| Plantarsehne | Links <input type="checkbox"/> Rechts <input type="checkbox"/> |
| MFK 2-4 | Links <input type="checkbox"/> Rechts <input type="checkbox"/> |
| Ledderhose | Links <input type="checkbox"/> Rechts <input type="checkbox"/> |
| Basis 5 | Links <input type="checkbox"/> Rechts <input type="checkbox"/> |

Anmerkungen: _____

Hinweis:
Bei Komplettmontage sind Polster und Pelotten immer verklebt.

Datum, Stempel und Unterschrift

Zusatzinformationen

¹Vorlage:

Scans werden unbedingt in Originalgröße benötigt (1:1). Bitte teilen Sie uns zusätzlich die Bezeichnung Ihres Scanners mit. Für die Überprüfung der Scan-Daten scannen Sie bitte zusammen mit den Füßen ein eindeutiges Referenzobjekt (z.B. 2 € Stück) oder unser Miosol®-Logo in 2 € Größe (können Sie bei uns gerne anfordern) mit.

²Kids Decken-Designs:

bitte die entsprechende Nummer auf Seite 1 eintragen:

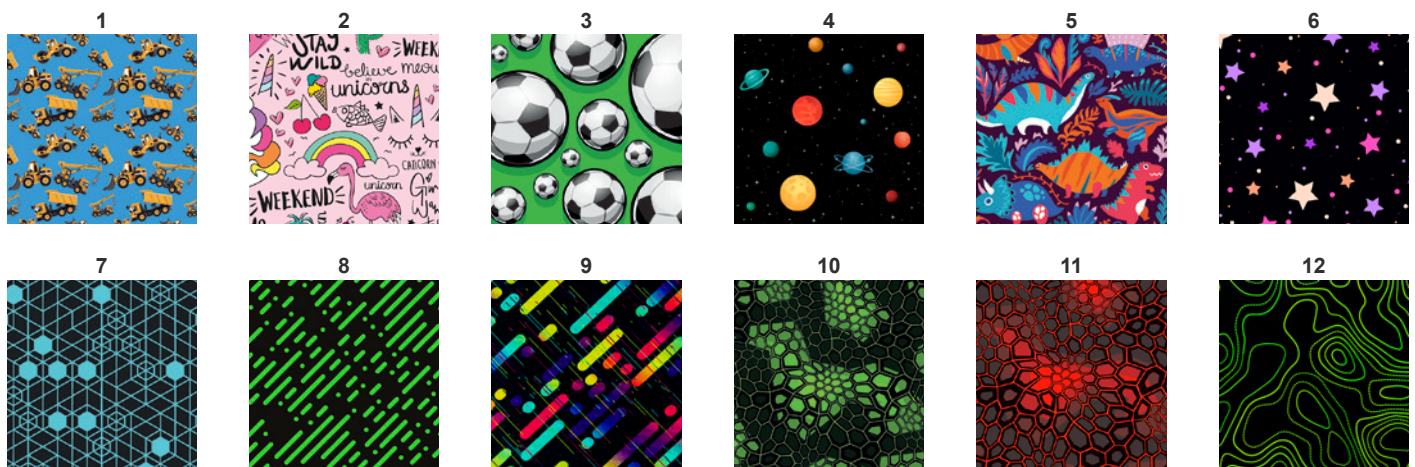

³3D-Fräsung:

Anpassung der kompletten Einlagenform an den Fuß anhand der vorhandenen Daten.

⁴Pelotten:

